# SULTAN PALAST

SEIT 1994

HERZLICH WILLKOMMEN

HOŞGELDINIZ

Mühlenstraße 64, 23552 Lübeck

Tel. 0451 73840

www.sultan-palast.de

# Vorspeisen

**01. Sigaraböregi Peynirli** — 5,50 €

Blätterteig gefüllt mit Käse und Tzatziki "5 Stk."

**02. Yaprak Sarma -Weinblätter** — 5,50 €

Gefüllt mit Reis, Zwiebeln und Gewürzen dazu Salat und Tzatziki "5 Stk."

**03. Pide - Käse** — 6,90 €

Teigtaschen mit Schafskäse, Salat und Tzatziki

**04. Pide - Hackfleisch** — 6,90 €

Teigtaschen mit Hackfleisch, Salat und Tzatziki

# Salate

**05. Gemischter Salat** — 6,60 €

**06. Gemischter Salat mit Käse** — 7,70 €

**07. Tomatensalat** — 5,50 €

Mit Zwiebel und Petersilie

**08. Krautsalat** — 5,30 €

**09. Thunfischsalat** — 7,80 €

**10. Bohnensalat** — 5,50 €

Mit Paprika und Zwiebeln

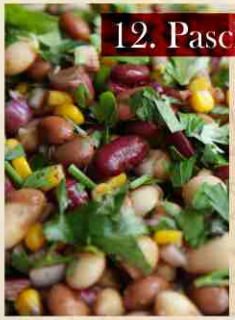

**12. Pascha Salat** — 6,00 €

Eisbergsalat, Gurken, Tomaten, Mais, Bohnen und Paprika

**13. Harem Salat** — 13,00 €

Eisbergsalat, Gurken, Tomaten, Mais, Peperoni, Ananas, Hähnchenbruststreifen und Paprika

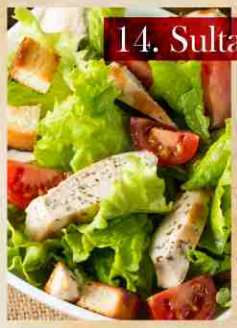

**14. Sultan Salat** — 9,90 €

Eisbergsalat, Gurken, Tomaten, Peperoni, Hähnchenfleisch und Paprika

# Grill vom Lavastein

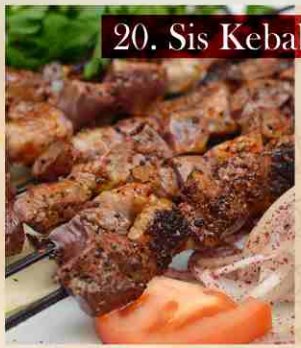

## 20. Sis Kebab — 17,00 €

Kalbfleischspieß mit Paprika, Reis, Bulgur, Salat, Tzatziki und scharfer Sauce, dazu Fladenbrot

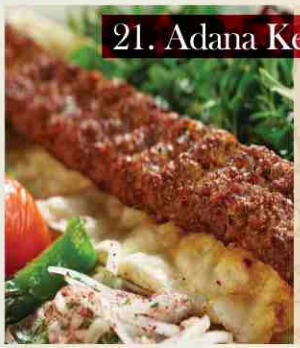

## 21. Adana Kebab — 16,90 €

Hackfleischspieß mit Reis, Bulgur, Salat, Tzatziki und scharfer Sauce, dazu Fladenbrot

## 22. Antalya Köfte — 16,90 €

Vier Frikadellen mit Reis, Bulgur, Salat und Tzatziki und scharfer Sauce dazu Fladenbrot

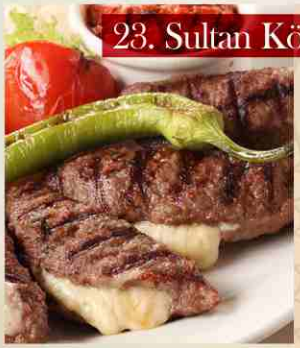

## 23. Sultan Köfte — 16,90 €

Zwei Frikadellen gefüllt mit Käse, Reis, Bulgur, Salat und Tzatziki dazu Fladenbrot

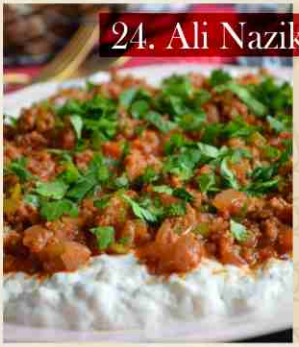

## 24. Ali Nazik Kebab Kalb — 18,90 €

Gegrillte Auberginen mit Joghurtsauce, Knoblauch, Kalbfleischstücke, Butter, Salat und Fladenbrot

## 25. Sucuk Izgara — 13,50 €

Gegrillte türkische Knoblauchwurst mit Reis, Bulgur, Salat, Saucen dazu Fladenbrot

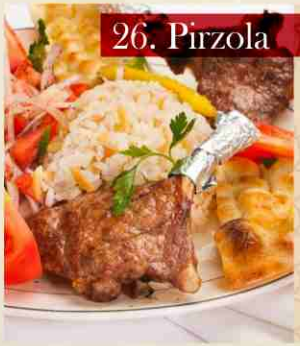

## 26. Pirzola — 20,00 €

Vier Lammkoteletts mit Reis, Salat und Tzatziki und scharfer Sauce dazu Fladenbrot

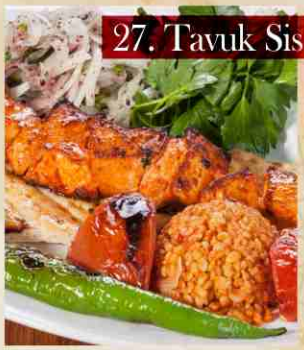

## 27. Tavuk Sis — 17,00 €

Hühnerfleischspieß mit Reis, Bulgur, Salat und Tzatziki und scharfer Sauce dazu Fladenbrot

# Grill vom Lavastein

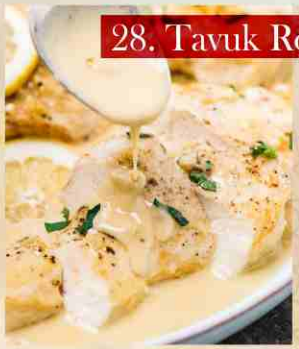

## 28. Tavuk Rosto — 18,50 €

Gegrilltes Hühnerfleisch mit Rahmsauce, Reis, Bulgur, Salat und Fladenbrot

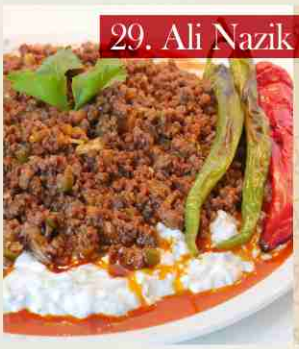

## 29. Ali Nazik Kebab Hack — 17,90 €

Gegrillte Auberginen mit Joghurtsauce, Knoblauch, Hackspieß klein geschnitten, Butter, Salat und Fladenbrot

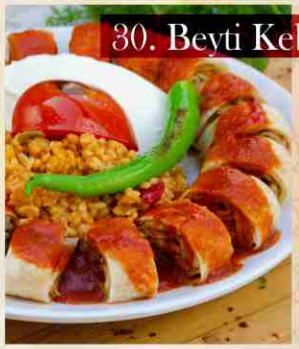

## 30. Beyti Kebab — 18,50 €

Hackspieß mit Yufka Tomatensauce, Joghurtsauce dazu Reis, Bulgur, Salat und Saucen

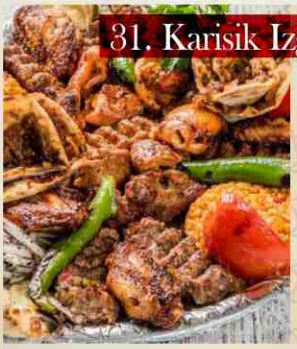

## 31. Karisik Izgara — 23,50 €

Grillplatte mit Kalbsspieß, Hühnerfleischspieß, Lammkotelett, Frikadelle, Kebab-Fleisch, Reis, Bulgur, Salat, Fladenbrot, Peperoni und Saucen

## 33. Halber-Meter-Kebabspieß — 39,00 €

Für 2 Personen mit Kalbfleisch, Hähnchenfleisch und Hackfleisch mit Champignons, Grilltomaten, Peperoni, Reis, Bulgur, Salat und Saucen

## 34. Sultanplatte — 25,50 €

Kalbsspieß, Hühnerfleischspieß, Sultanköfte, Lammkotelett und Sucuk mit Reis, Bulgur, Salat und Saucen

## Außer-Haus
S E R V I C E

Für Ihre persönlichen Feiern stehen wir Ihnen mit unserem Catering Service gerne zur Verfügung
Fragen Sie uns einfach und wir erstellen mit Ihnen Ihr Wunsch-Menü zusammen.

# Kebab Teller

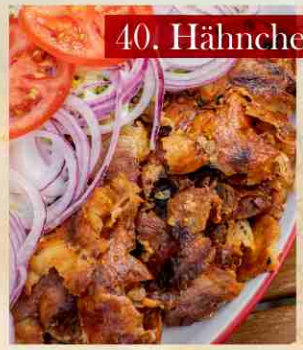

## 40. Hähnchen Kebab Teller — 14,50 €

Mit Reis, Bulgur,
Salat und Saucen

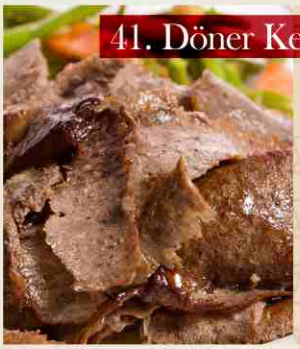

## 41. Döner Kebab Teller — 14,50 €

Mit Reis, Bulgur, Salat, Tzatziki
und scharfer Sauce

## 42. Hähnchen od. Döner Kebab Teller Klein — 12,50 €

Mit Hähnchen oder Döner Kebab,
Reis, Bulgur, Salat und Saucen

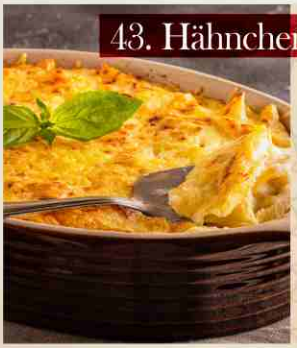

## 43. Hähnchenteller überbacken — 15,60 €

Hähnchenkebab mit Gemüse und
Sahnesauce überbacken mit Käse

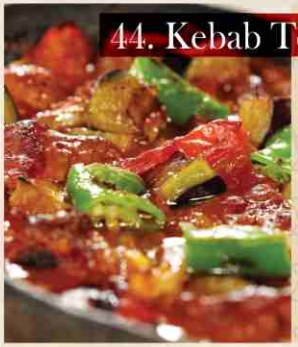

## 44. Kebab Teller überbacken — 15,60 €

Kebab Fleisch mit
Tomatensauce, Gemüse
überbacken mit Käse

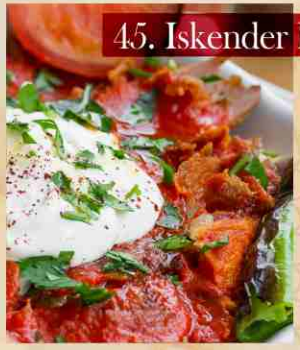

## 45. Iskender Kebab — 15,20 €

Mit Fladenbrot, Joghurt,
Kebab Fleisch, Tomatensauce
und Butter

### Zusatzstoffe

1 Phosphat, 2 Nitritpökelsalz, 3 Konservierungsstoffe, 4 Farbstoffe, 5 Süßungsmittel, 6 Koffeinhaltig, 7 Chininhaltig

### Allergiehinweis

Glutenhaltiges Getreide, Krebstiere, Eier, Fisch, Erdnüsse, Soja, Milch und Milchprodukte, Schalenfrüchte, Sellerie, Senf, Sesamsamen, Schwefeldioxid , Lupinen, Weichtiere.

Inhaltsstoffe, Zutaten, und Allergene kannst Du gerne an der Theke einsehen.

***Abbildungen können von den Speisen abweichen***

# Verschiedenes | Getränke

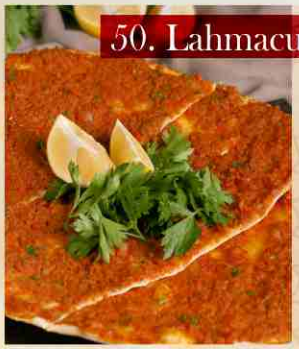

## 50. Lahmacun-Teller — 7,70 €

Lahmacun geschnitten auf Teller
mit Salat und Saucen

## 51. Lahmacun-Teller mit Fleisch — 9,90 €

Lahmacun geschnitten auf Teller
mit Dönerfleisch
dazu Salat und Saucen

## 52. Tagesgericht — 10,70 €

Täglich wechselnde Gerichte
mit Reis, Bulgur

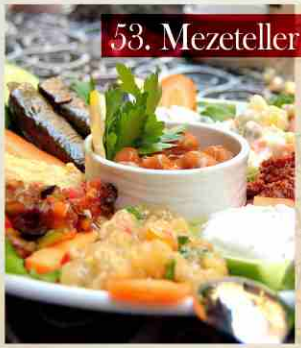

## 53. Mezeteller — 12,20 €

Verschiedene kalte und warme
Vorspeisen u.a. Sigarabörek, Käse,
Weinblätter, Peperoni,
Auberginensalat, Saucen
und Fladenbrot

## 54. Chicken-Nuggets oder -Wings — 7,70 €

mit Pommes & Saucen

## 55. Baklava — 3,30 €

verschiedene Sorten
nach Auswahl

## Softgetränke

| | | |
|---|---|---|
| Cola/Fanta/Sprite Dose | 0,3 l | 2,80 € |
| Cola/Fanta/Sprite Flasche | 0,3 l | 3,00 € |
| Mineralwasser | 0,3 l | 2,80 € |
| Uludag Gazoz | 0,3 l | 2,80 € |
| Ayran | 0,2 l | 2,20 € |
| Fritz-Kola versch. Sorten | 0,2 l | 3,30 € |
| Bionade versch. Sorten | 0,3 l | 3,30 € |

## Alkoholfreies

| | | |
|---|---|---|
| Alkoholfreies Bier | 0,3 l | 3,30 € |
| Alkoholfreies Weizen | 0,5 l | 4,00 € |

## Heißgetränke

| | |
|---|---|
| Kaffee | 2,50 € |
| Cappucino | 2,90 € |
| Tee Sorten groß | 2,00 € |
| Tee Sorten klein | 1,00 € |

# Digitale-Speisekarte

Einfach den QR-Code scannen und
die Speisekarte auf Ihr Smartphone bekommen

SCAN ME

SULTAN PALAST
SEIT 1994

www.sultan-palast.de